

北名古屋市委託事業

◆ 病児保育事業 ◆

こぐま病児保育室

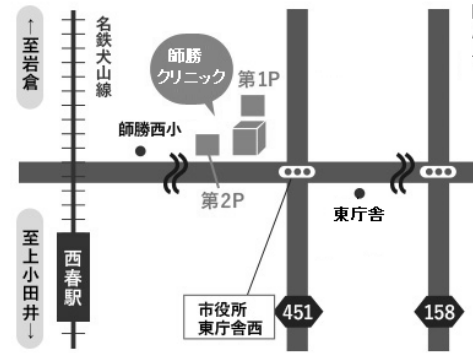

医療法人 MDM 師勝クリニック
北名古屋市熊之庄八幡 117 番地 1

こぐま病児保育室直通電話
090-1745-0505

| 電話予約受付時間 | 月 | 火 | 水 | 木 | 金 | 土 |
|---|---|---|---|---|---|---|
| 【 当日分の予約 】 | | | | | | |
| 8:00~8:30 | ○ | ○ | ○ | ○ | ○ | - |
| 【 翌日分の予約 】 | | | | | | |
| 北名古屋市市民 14:00~16:30 | ○ | ○ | △ | ○ | ○ | - |
| 北名古屋市市民以外 15:00~16:30 | | | | | | |
| △ 北名古屋市市民10:00~11:50 / 北名古屋市市民以外11:00~11:50 | | | | | | |

★予約希望日の前日が休室の場合は、当日予約のみとなります。

★土曜日利用の場合は前日にご予約ください。土曜日の当日予約はありません。

★予約キャンセル方法★

☑ 利用当日7:30までにショートメッセージ又はメールで『お名前とキャンセル理由』を送信して下さい。確認でき次第、返信します。



ショートメッセージ メール

【電話問合せ時間】 月・火・木・金曜日 9:00~16:30
水曜日 9:00~11:50

♥ 定員 6人

- ※ 安全のために病児の年齢や感染症の種類によっては人数が制限される場合があります。
- ※ 保育室2部屋での保育の為、2種類までの感染症等に対応できますが、3種類目以降の感染症等はお預かりできません。

♥ 対象

- ・ 生後6か月から小学校6年生までの、病気又は病気の回復期にあることから集団保育等が困難で、かつ、保護者が就労等の都合により家庭において保育を行うことが困難な児童。

♥ 対象外

- ・ すぐに入院または精密検査が必要な状態の児童。
- ・ 新型コロナウイルス感染症、麻疹(はしか)や流行性結膜炎(はやり目)など感染力が非常に強い病気、アタマジラミ



♥ 利用時間および利用料金

※利用料金は現金払いのみ

| 区分 | 利用日 | 利用時間 | 利用料金 | 延長料金 延長保育時間 |
|---------------|---------|------------|--------|------------------------|
| 未就学児 | 月・火・木・金 | 8:30~17:00 | 1,500円 | 10分毎 200円 |
| | 水・土 | 8:30~12:30 | 800円 | |
| 小学生 | 月・火・木・金 | 8:30~17:00 | 1,000円 | 月・火・木・金 17:00~18:00 |
| | 水・土 | 8:30~12:30 | 500円 | |
| 北名古屋市 市民以外 | 月・火・木・金 | 8:30~17:00 | 2,400円 | 水・土 12:30~13:00 |
| | 水・土 | 8:30~12:30 | 1,200円 | |

- ・ お迎えが17:00(月・火・木・金)、12:30(水・土)を過ぎましたら、延長料金(10分毎200円)をいただきます。
- ・ 生活保護法による被保護世帯及び市民税非課税世帯の北名古屋市市民は、利用料金は無料です。(市が別途負担しています。)延長料金は負担していただきます。
- ・ 医療費、その他実費等は別途いただきます。

♥ 病児保育利用申込み

利用の予約について (予約受付時間は表紙をご覧ください)

- ・ ご予約は電話での受付となります。
- ・ 連日利用希望の場合でも、1日毎の予約が必要です。

※ 当日の朝の診察結果(違う種類の感染症等が出た場合など)と予約状況によりお預かりできないことがあります。

予約キャンセルについてのお願い

予約の必要がなくなった場合は、必ずご連絡をお願いします。
次に予約をお待ちの方もいらっしゃいますので、ご協力お願いいたします。
キャンセルの方法は表紙をご覧ください。



保育室入室までの流れ

- ① 8:30 までに受付 (※病児保育受付開始時間は 8:10 です)
 - ※ 利用初日は、書類の記入がある為、8:15頃 お越しく下さい。
 - ※ 受付が 8:30 を過ぎますと、自動的にキャンセルとなります。
- ② 「こぐま病児保育室問診票」及び「病児保育利用申請書」の記入
- ③ 医師による診察
- ③ 「利用可」であれば、順に入室 ※ 診察の結果により、入室できないことがあります。
- ④ 処方箋の受け取り ➡ 処方薬はクリニック受付までお持ちください。

★お仕事へのご出発の目安時間★

利用初日は 9:00頃。利用初日も診断名が明確な場合や、継続利用で症状が落ち着いている場合は 8:40頃になります。

お迎えについて

お迎え時に、1日の様子をお伝えします。

申請書に記入した時間までにお迎えをお願いします。

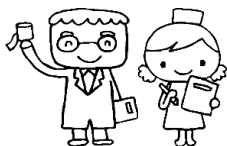

♥ 持ち物 全てにお名前をご記入してきてください。

<食事とおやつ>

- 弁当(症状に合った食事をお持ちください)
- おやつ
(飴・ガム・こんにゃくゼリーは病児のおやつに不適切なのでご遠慮願います)
- 飲み物 (お茶・水・スポーツドリンク等)
- 粉ミルク ○ 調乳用の水 ○ 哺乳瓶 (飲む回数分)
- コップ (薬を飲むときに使用)
- 箸・フォーク・スプーンなど



<診察の際に必要なもの>

- 健康保険証及び子ども医療費等の受給者証 ○ 診察券(お持ちの方)
- お薬手帳か薬剤情報提供書

<保育室入室に必要なもの>

- お薬 (1回分ずつに分け、名前を記入)
- お薬を飲むための水やゼリーなど
- 母子健康手帳 (予防接種履歴確認のため)
- 着替え、下着1~2着
- 汚れた服などを入れるビニール袋...2枚
- ボックスティッシュ...1箱
- バスタオル...2枚 (お昼寝用、タオルケット・毛布などでも可)
- フェイスタオル...1枚 (氷枕カバー、汗拭き等に使用)



<0・1・2歳児の方は、以下の物もお持ちください>

- 口拭きタオル...3枚 ○ エプロン...3枚
- オムツ...7枚以上 ○ おしり拭き
- ※下痢症状の場合は多めにお持ちください
- 保育園等の連絡帳 (健康時の様子の把握のため)

♥ 事前登録

- ・ 事前に病児保育登録申請書を「北名古屋市役所(東庁舎)子育て支援課」へ提出してください。
 - ・ 病児保育登録申請書は「北名古屋市役所(東庁舎)子育て支援課」、「各保育園」又は「各児童クラブ」にあります。
- また、申請書様式は、市のホームページまたは、「こぐま病児保育室」のホームページからダウンロードもできます。

- ・ 日曜日・祝日の他にも、年末年始、夏季休暇、その他師勝クリニックが休診の日、保育士が研修等で不在の日等は、休室となり利用できません。
- ・ 休室の場合は、電話対応もお休みとなります。



【警報発令時の対応】

- ・ 利用当日の7:00時点で台風接近等により「暴風警報」または「大雨特別警報」が発令されている場合は、臨時休室になります。
- ・ 7:00以降に警報が解除された場合でも、当日は、開室いたしません。
- ・ 入室時に「暴風警報」または「大雨特別警報」が発令された場合は、速やかにお迎えをお願いいたします。